

# Tag des offenen Denkmals

11. September 2016

Gemeinsam Denkmale erhalten

Koordiniert durch die



DEUTSCHE STIFTUNG  
DENKMALSCHUTZ

**Begrüßung durch den Wallfahrtsdirektor**  
Pater Peter Berger SDB

**Bau- und Kunstgeschichte des Gotteshauses**  
Peter Käser

**Zum Stand und Fortgang der Sanierungs-  
Maßnahmen an der Maria Hilf Wallfahrtskirche**  
Architektin Claudia Geilersdorfer



» Gruß von Maria Hilf bei Dilsbiburg. «









Schäden an den Turmfassaden



Putzschäden



Schäden an der Blecheindeckung

Architektin Claudia Geilersdorfer



historische Wasserspeier







Schäden am alten Kupferdach

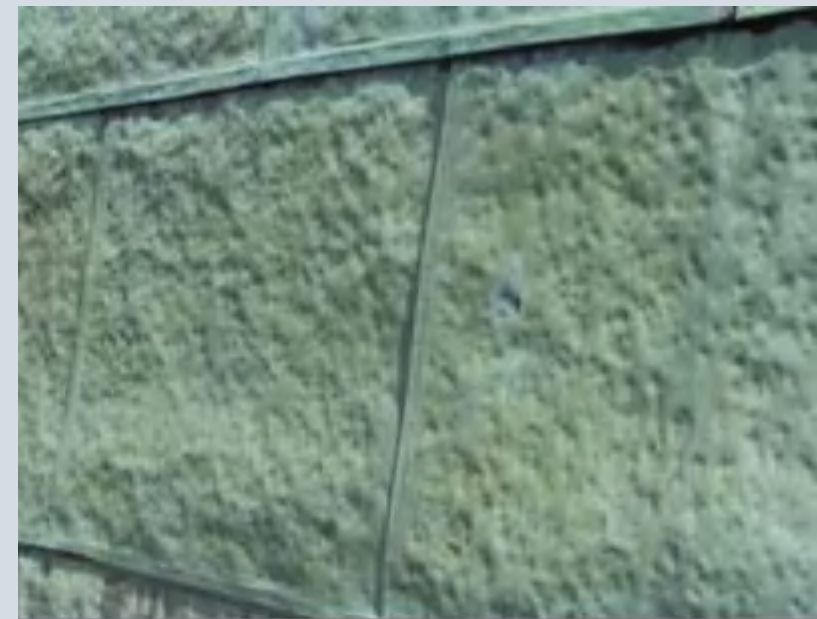



Dachstuhl Kirchenhauptschiff



Feuchteschäden Dachkonstruktion Turmhelme



Feuchteschäden Dachkonstruktion Turmhelme





Feuchteschäden Dachschalung



Voruntersuchungen Ing. Büro BBI Landshut

005-ZB 2 20150507

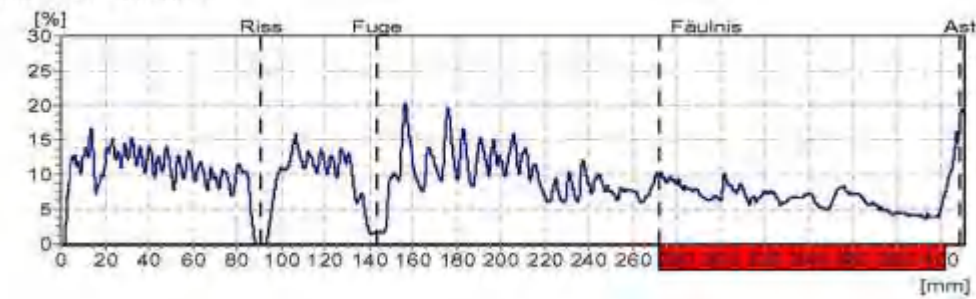

007-ZB 3 20150507

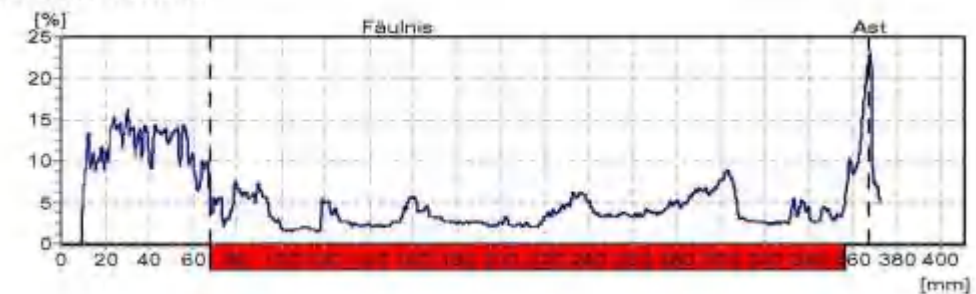

### Schadenskartierung Voruntersuchung Ing. Büro BBI Landshut Dr Burger

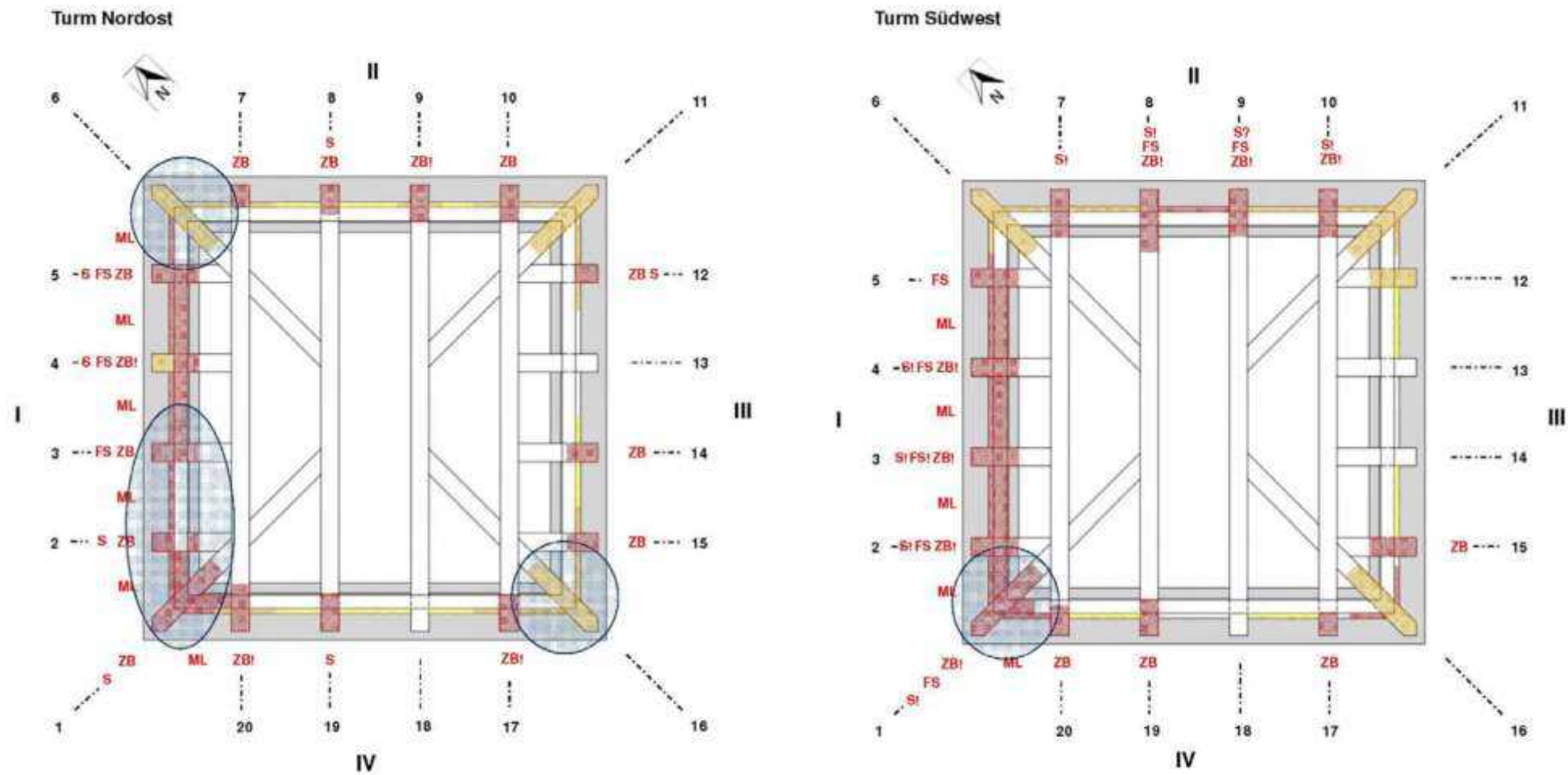

Zugemauerte Turmfenster







Architektin Claudia Geilersdorfer



Fotografie Maria Hilf während der Bauphase des zweiten Turms von Südosten mit Wallfahrtsdirektor Ignaz Berger (Heimatverein Vilsbiburg)

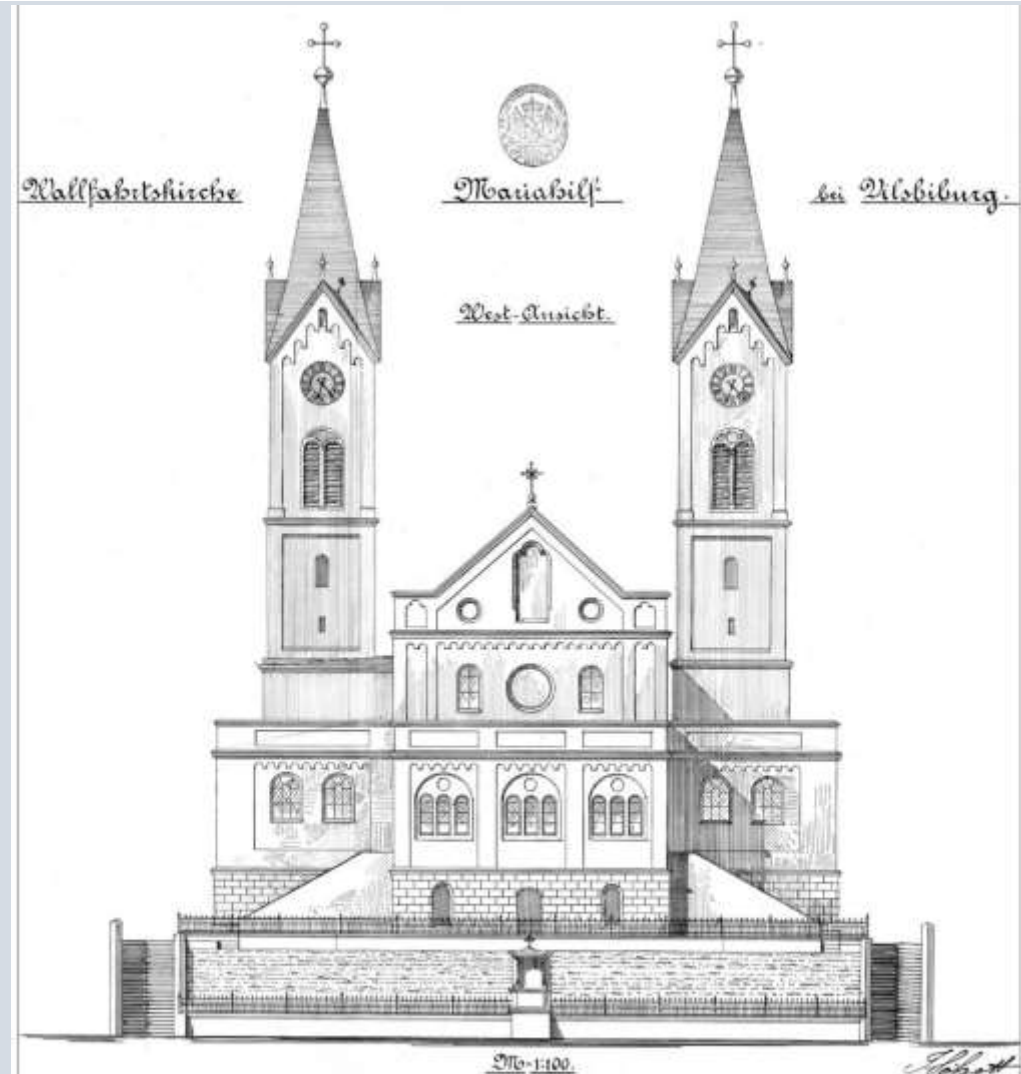

Westfassade Maria Hilf Kirche von Architekt Schott mit Stempel „K.B. Staatsministerium Inneres - Kirchen- und Schulangelegenheiten“ (StLa, Rep. 164/19, Nr. 374, Teil B, Akt Klg. Bezirksamt Vilsbiburg, Baupläne 1899)



Fotografie Maria Hilf, Westseite, 1910 (Heimatverein Vilsbiburg)





Fotografie Maria Hilf 1960 von Westen während der Verputzarbeiten an der Unterkirche durch Fa. Gebr. Häglsperger (Heimatverein Vilsbiburg)



Westfassade 1960 mit ziegelsichtigen Türmen



Aufnahme Maria Hilf von Westen um 1970



Maria Hilf Kirche 2015



St. Georg in Mengkofen





Turmgerüste Mai 2016



# Tag des offenen Denkmals

## Sanierung der Maria Hilf Wallfahrtskirche Vilsbiburg

Architektin Claudia Geilersdorfer









Sanierung der historischen Holzdachstuhl















neue Kupferblecheindeckung





# Tag des offenen Denkmals

Sanierung der Maria Hilf Wallfahrtskirche Vilsbiburg

Architektin Claudia Geilersdorfer





# Tag des offenen Denkmals

## Sanierung der Maria Hilf Wallfahrtskirche Vilsbiburg

Architektin Claudia Geilersdorfer









# Tag des offenen Denkmals

## Sanierung der Maria Hilf Wallfahrtskirche Vilsbiburg

Architektin Claudia Geilersdorfer







Restaurierung Ziffernblätter

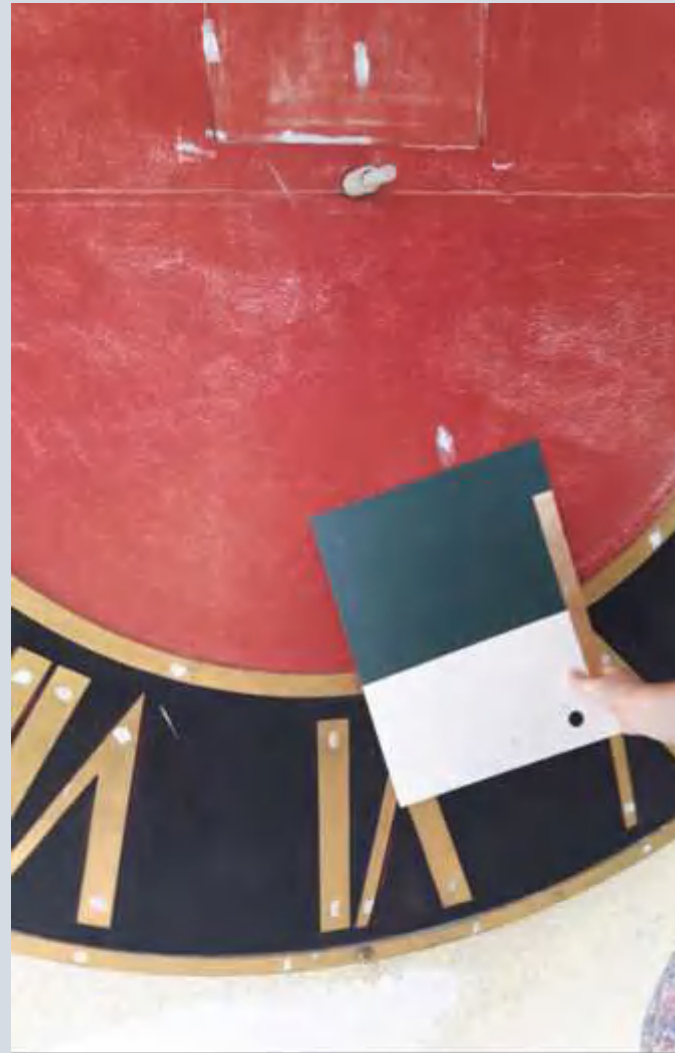

Architektin Claudia Geilersdorfer



Turmkreuz Süd







Im Namen des Vaters, Eines Gottes, Des Heiligen, des Geistes,  
und der heiligen Kirche + Amen

Im Jahre nach Christi Geburt 1885, als Leo XIII im achten Jahre die Kirche Gottes regierte, Ignatius, Bischof von Regensburg den Heiligenstat des heiligen Wolfgang im achtundzwanzigsten Jahre führte, und Ludwig II. als König von Bayern im zwanzigsten Jahre auf dem Throne der Welt lebte, hat Ignatius Berger, von seinem Oberhirten am 15. Februar 1877 als Wallfahrts-Direktor, hieher geschickt, im Vertrauen auf den Willen des allmächtigen Gottes zur Ehre und zum Ruhme der allerblichsten Jungfrau und Gottes Mutter Maria den Ausbau eines zweiten des westlichen Thurms am 13. Juni begonnen, und bis zum heiligen Tage des 16. Octobr. glücklich vollendet. In Angriff genommen wurde dieser Thurmbau am 18. April 1885 und bis zur Kirchweih-Nacht. Höhe geführt bis zum 29. November desselben Jahres.

Der erste, der östliche, Thurm war bereits am 11. April 1880 begonnen und am 16. Octobr. desselben Jahres vollendet worden.

Die Pläne zu den beiden Thürmen wurden angefertigt vom hies. Bauamtmann Anton Föckel in Landshut, geleitet wurde der Bau unmittelbar durch den Wallfahrts-Direktor Ignatius Berger, als Leiter diente Franz Awa Löw von Vilsbiburg unter der Oberleitung des genannten Bauamtmanns Anton Föckel. Die Kosten wurden gedeckt durch verschiedene Gattungen von Nache und Fera, sowie durch Naturalienste von Personen aus Vilsbiburg und Umgegend.

Der Betrag dieser Kosten, sowohl für die beiden Thürme mit ihren drei Geschossen im Gesammtpreise zu 60 Conto, als für die Einrichtung und Ausschmückung des Innern der Kirche, mit den drei Sacrarien, dem neuen Kreuzwege auf Wappsteinen gemalt, den acht Reichthümchen, sechs Lampen, einer neuen Metall-Bühne und das Inventarbild nicht zwei schwarzen Engeln im gekrümmten Arbeit, endlich die neue Kanzel mit vier Seiten-Altären im Presbyterium und den nöthigen Sacristie-Gegenständen. Dann im Aussehn durch Anbringung von Heiligen-Statuen und Darstellungen aus der Lebensgeschichte Unseres Herrn in dem Chor und Capellen des Sockelbaus, beliefen sich auf etwa 80.000 Mark.

Die feierliche Einweihung der Kirche hatte stattgefunden am 6. September 1880 unter ausserordentlicher Theilnahme des gläubigen Volkes und war vom Hochwürdigsten Herrn Bischof Ignatius von Regensburg unter Assistenz von zwanzig Priestern vollzogen worden.

Jesus segne und las die Ehre der allerblichsten unbefleckten Jungfrau + Marien, welche nicht nur dem ganzen Volke, und Allen, die dazu beigetragen haben =

Schrift von 1885 im  
Turmkreuz Süd

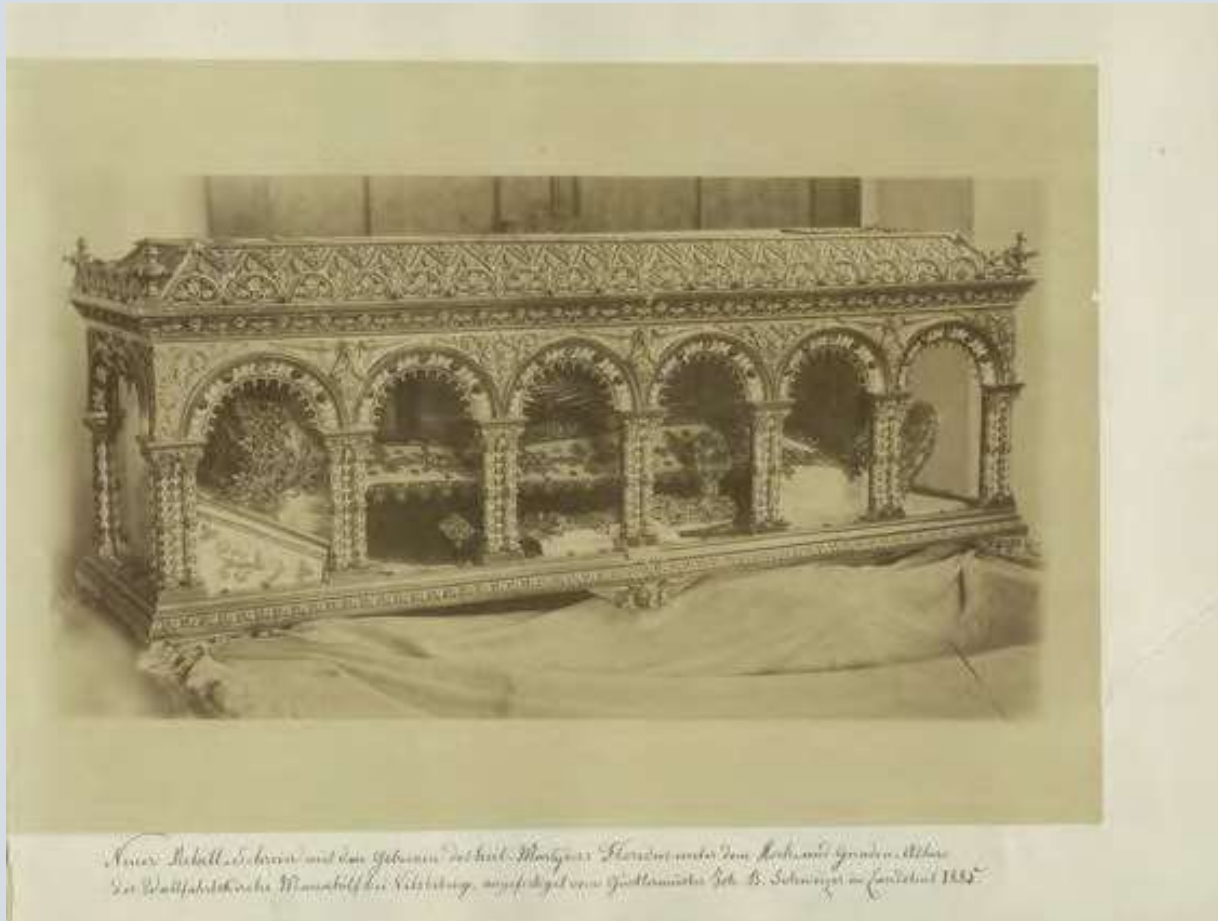

Fotografien von 1885 im Turmkreuz Süd



# Tag des offenen Denkmals

## Sanierung der Maria Hilf Wallfahrtskirche Vilsbiburg

Architektin Claudia Geilersdorfer

Fotografien von 1885



*Namen der Wallfahrtskirche Maria Hilf bei Vilsbiburg mit dem Bild des h. Wolfenbüttel'schen Bischofs  
aus W. V. 1885*



Wallfahrtskirche Maria Hilf  
Markt 1  
8112 Vilsbiburg  
Telefon 14741-100

Vilsbiburg, 18.06.91

Als Begleitschreiben will der Wallfahrtsdirektor  
Pater Zeno Ganser, Kapuziner, dem erneuerten Turakreuz

folgende Worte mitgeben:

Im Jahre 1991 wurde die Außenrenovierung der Wallfahrtskirche  
und des Klostergebäudes vorgenommen.

Die Turakreuze wurden durch die Firma Widenmayer, Regensburg,  
restauriert. Weitere Firmen führten die Außenrenovierung durch:  
Klempnerarbeiten: Firma Brüllmann, Vilsbiburg  
Gerüst und Anstrich: Arge Wicht-Ogrosky, Landshut  
Spenglerarbeiten: Firma Tuba, Vilsbiburg und die Arge Schmid-Mayer,  
Geisenhausen.

Dachdecker und Zimmermannarbeiten: Firma Rauberger, Freunzen-  
ling

Blitzschutz: Eder, Landshut

Außenkirchenfenster: Firma Kirschner, Bockbrunn

Guardian des Konvents: Pater Dr. Martin Geilert, Wipperfurth

Wallfahrtsdirektor: Pater Zeno Ganser

Stadtpfarrer: H. Siegfried Heilner

Kaplan: Franz Falter

Bürgermeister: Peter Bartelt

Allen Spendern sei ein aufrichtiges Vergeltis Gott gesagt.

Die Wallfahrtskirche Maria Hilf zu Vilsbiburg sei ein  
erneuertes Zeichen des Glaubens an Christus, ein Zeichen des  
Vertrauens auf die Fürbitte Mariens.

O Maria Hilf, jeder Generation den Glauben zu bewahren und  
aus dem Glauben zu leben. O Maria Hilf!

Vilsbiburg, 17. Juni 1991

*P. Zeno Ganser, Kapuziner*  
Wallfahrtsdirektor



Begleitschreiben von  
Pater Zeno Ganser 1991



WALLFAHRT MARIAHILF  
Markt 1  
D-94137 Vilsbiburg  
Telefon 08741/7341  
Telefax 08741/9914

Am 17. Mai 2016 ist der Baubeginn für die Sanierungsarbeiten der Wallfahrtskirche Maria Hilf in Vilsbiburg. An den beiden Türmen werden die historischen Dachstühle repariert, die Turmfenster nach altem Vorbild wieder hergestellt, neue Kupferdächer für die Turmhelme angefertigt sowie die Turmkreuze restauriert. Die Kirchenschiffe erhalten im Zuge eines neuen Fassadenkonzeptes nach historischem Befund einen Außenanstrich in Altweiß, die Türme werden im Bereich der oberen, früher ziegelichtigen Geschosse ziegelrot gestrichen und die Zifferblätter in weiß und grün neu gefasst.

Am 1. September 2016 wird das neu vergoldete südliche Turmkreuz wieder montiert. In die Kugel der Turmbekrönung werden die Bild- und Schriftstücke von 1885 und 1991 sowie die Silberdose mit Wachsstock wieder angelegt. Neu beigelegt werden eine Archivforschung zur Baugeschichte der Maria Hilf Kirche, ein aktueller Kirchenführer, eine Fotografie mit den Mitgliedern der Kirchenverwaltung sowie drei Verehrungsstücke vom Gewand des Pater Viktorius.

#### Die an den Arbeiten beteiligten Firmen:

Gerüstbau Türme	MC Gerüstbau Meisterbetrieb Claus Müller, Ergolding
Elektroarbeiten	Christian Hammer, Vilsbiburg
Spenglerarbeiten	J. Buchner GmbH, Vilsbiburg
Zimmerarbeiten	Schmid GmbH & Co. Zimmerei KG, Aicha
Malerarbeiten	Malerbetrieb Edgar Deinböck, Geisenhausen
Blitzschutzbau	Elektro Ludwig Pfandl, Untereinkirchen
Baumeisterarbeiten	Bredeneicher GmbH, Vilsbiburg
Schreinerarbeiten	Bau- und Möbelschreinerei Georg Samberger, Vilsbiburg
Restaurierung	Kirchenmaier Michael Bruggemann, Vilsbiburg
Statik und StGeko	Ingenieurbüro BBI Bauer Beratende Ingenieure GmbH Dr. Norbert Burger, Landshut

Die Sanierungsarbeiten werden geplant und koordiniert vom Architekturbüro Wohn- und Industriebau Vilsbiburg mit Claudia und Josef Geilersdorfer und Rainer Kampf. Begleitet wird die Baumaßnahme vom Bischöflichen Baureferat Regensburg mit Architektin Regina Schober

Allen Spendern sei ein herzliches Vergelt' s Gott gesagt.

Das Bauvorhaben wird unter Leitung der Katholischen Wallfahrtskirchenstiftung Maria Hilf durchgeführt. Die Kirchenverwaltung 2016 besteht aus folgenden Mitgliedern: Wallfahrtsdirektor Pater Peter Berger SDB, Kirchenglieder Ferdinand Broden, Martin Nitzl, Gerhard Hauser und Bernhard Habens.

P. Peter Berger SDB  
Wallfahrtsdirektor Pater Peter Berger SDB



### Einricht in Medaillonform von 1885 im Turmkreuz Süd



Begleitschreiben  
Pater Peter Berger SDB 2016











Giebelkreuz Kirchenhauptschiff



# Tag des offenen Denkmals

11. September 2016

Gemeinsam Denkmale erhalten



**Ein recht herzliches Vergelt's Gott  
allen Spendern!**

**Danke für Ihre Aufmerksamkeit**



» Gruß von Maria Hilf bei Dilsbiburg. «